

POP



HONG KONG PUBLIC OPINION PROGRAM

HONG KONG PUBLIC OPINION RESEARCH INSTITUTE

香港民意研究所 之 香港民意研究計劃

最新民意調查
結果發佈會
2020年10月27日

樣本資料

2

- 調查日期：19-22/10/2020
- 調查方法：由真實訪問員進行隨機抽樣電話訪問
- 訪問對象：18歲或以上操粵語的香港居民
- 成功樣本數目：1,020 (包括 508 個固網及 512 個手機樣本)
- 實效回應比率：62.2%
- 抽樣誤差：在95%置信水平下，百分比誤差不超過 $\pm 4\%$ ，淨值誤差不超過 $\pm 7\%$ ，評分誤差不超過 ± 2.1
- 加權方法：按照政府統計處提供的統計數字以「反覆多重加權法」作出調整。全港人口年齡及性別分佈統計數字來自《二零一九年年中人口數字》，而教育程度（最高就讀程度）及經濟活動身分統計數字則來自《香港的女性及男性 - 主要統計數字》（2019年版）。

調查項目

3

- 特首民望
- 特區政府民望
 - 市民對特區政府滿意程度
 - 市民對特區政府信任程度
 - 市民對社會狀況的評價滿意率淨值
- 核心社會指標
 - 繁榮指標
 - 自由指標
 - 安定指標
 - 民主指標
 - 法治指標
- 民情指數

調查結果 - 特首民望

4

● 特首民望

		5-8/10/2020	19-22/10/2020	最新變化	紀錄
特首 林鄭月娥	評分	28.6	27.2	▼1.3	2020年8月以來 新低
	支持率	18%	18%	▼1%	2020年9月以來 新低
	反對率	72%	74%	▲2%	2020年3月以來 新高
	支持率淨值	-53%	-56%	▼3%	2020年3月以來 新低

- 最新調查顯示，特首林鄭月娥的評分為27.2分，有49%受訪者給予林鄭月娥0分，其支持率為18%，反對率為74%，民望淨值為負56個百分點，全部數字與半個月前分別不大。

調查結果 - 特首民望

5

市民對林鄭月娥出任特首的假設投票結果 (按次計算)
Hypothetical Voting for Carrie Lam as the Chief Executive (Per Poll)
(7/2017 - 10/2020)

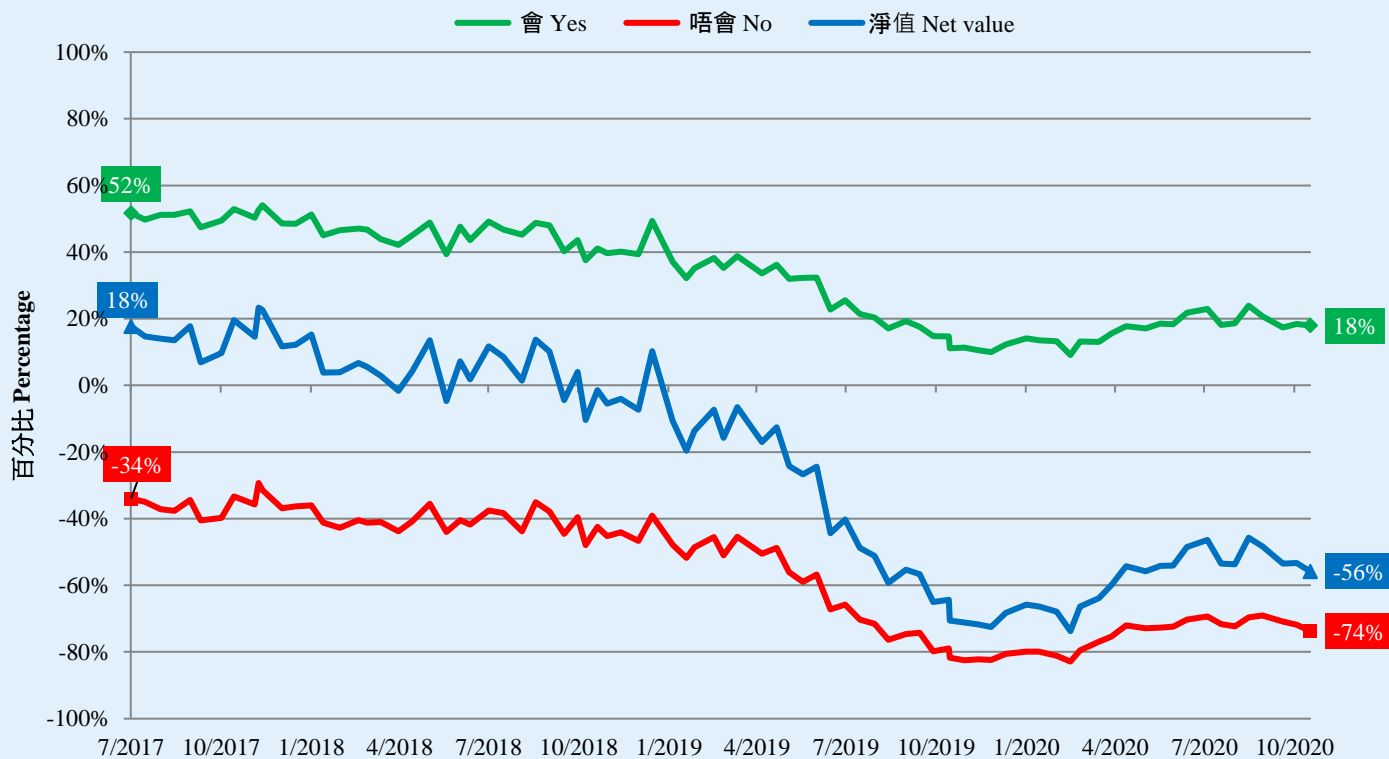

調查月份 Month of Survey

『唔會』百分比以負向表示。
Percentage of 'No' is presented as negative

調查結果 - 特首民望

6

特首林鄭月娥評分 (按次計算)
Rating for Chief Executive Carrie Lam (Per Poll)
(7/2017 – 10/2020)

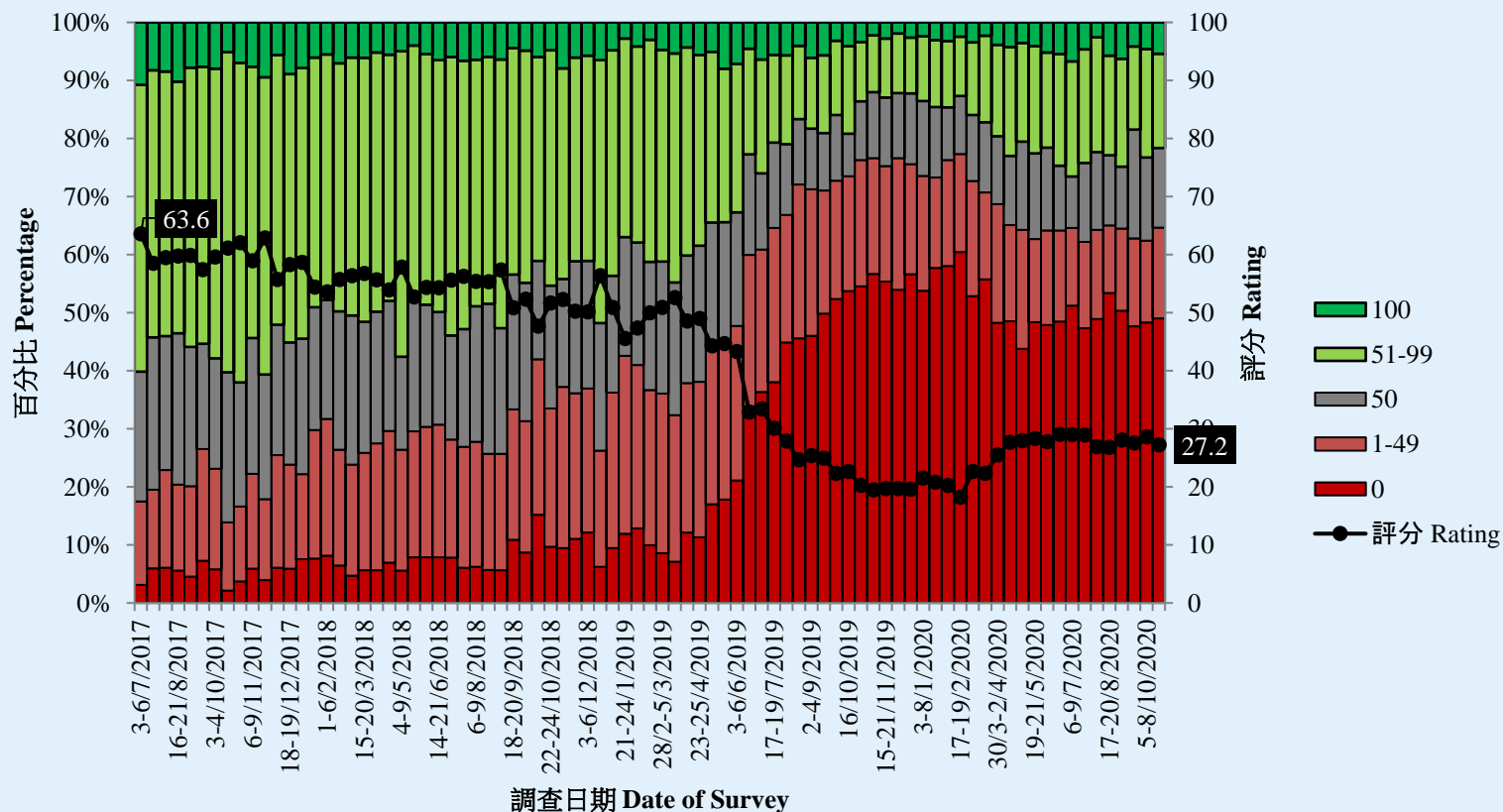

調查項目

9

- 特首民望
- 特區政府民望
 - 市民對特區政府滿意程度
 - 市民對特區政府信任程度
 - 市民對社會狀況的評價滿意率淨值
- 核心社會指標
 - 繁榮指標
 - 自由指標
 - 安定指標
 - 民主指標
 - 法治指標
- 民情指數

調查結果 - 特區政府民望

10

● 市民對特區政府滿意程度

	21-24/9/2020	19-22/10/2020	最新變化	紀錄
滿意	17%	17%	▼<1%	2020年6月以來 新低
唔滿意	63%	69%	▲6% *	2020年6月以來 新高
淨值	-46%	-52%	▼6%	2020年6月以來 新低
平均量值	2.1	2.0	▼0.1	2020年6月以來 新低

- 特區政府方面，最新滿意率為17%，不滿率顯著上升6個百分點至69%，滿意率淨值為負52個百分點，平均量值為2.0分，即整體上接近「幾不滿」。

* 顯著變化

調查結果 - 特區政府民望

11

● 市民對特區政府信任程度

	21-24/9/2020	19-22/10/2020	最新變化	紀錄
信任	27%	26%	▼<1%	2020年7月以來 新低
不信任	55%	61%	▲6%*	2020年5月以來 新高
淨值	-28%	-35%	▼7%	2020年7月以來 新低
平均量值	2.4	2.3	▼0.1	2020年7月以來 新低

- 信任程度方面，最新的信任比率為26%，不信任比率顯著上升6個百分點至61%，信任淨值為負35個百分點，平均量值為2.3分，即整體上介乎「幾不信任」及「一半半」之間。

* 顯著變化

調查結果 - 特區政府民望

12

● 市民對社會狀況的評價滿意率淨值

	21-24/9/2020	19-22/10/2020	最新變化	紀錄
民生狀況	-51%	-54%	▼2%	2020年8月以來 新低
經濟狀況	-57%	-61%	▼4%	2020年8月以來 新低
政治狀況	-65%	-66%	▼2%	2020年8月以來 新低

- 市民對現時民生、經濟及政治狀況的滿意淨值分別為負54、負61及負66個百分點。數字與上個月比較分別不大。

調查項目

13

- 特首民望
- 特區政府民望
 - 市民對特區政府滿意程度
 - 市民對特區政府信任程度
 - 市民對社會狀況的評價滿意率淨值
- 核心社會指標
 - 繁榮指標
 - 自由指標
 - 安定指標
 - 民主指標
 - 法治指標
- 民情指數

調查結果 - 社會指標

14

● 五項核心社會指標

	31/8-4/9/2020	19-22/10/2020	最新變化	紀錄
自由指標	4.1	4.6	▲0.5 *	2020年8月以來新高
繁榮指標	4.1	4.3	▲0.2	2020年7月以來新高
安定指標	3.6	4.1	▲0.5 *	2020年4月以來新高
法治指標	3.4	3.8	▲0.4 *	2020年7月以來新高
民主指標	3.5	3.6	▲0.1	2020年8月以來新高

- 以0至10分評價，市民對全部五項核心社會指標的評分均低於5分，由高至低分別是「自由」、「繁榮」、「安定」、「法治」和「民主」。相比一個月前，「自由」、「安定」和「法治」指標錄得顯著升幅。

* 顯著變化

調查項目

17

- 特首民望
- 特區政府民望
 - 市民對特區政府滿意程度
 - 市民對特區政府信任程度
 - 市民對社會狀況的評價滿意率淨值
- 核心社會指標
 - 繁榮指標
 - 自由指標
 - 安定指標
 - 民主指標
 - 法治指標
- 民情指數

調查結果 - 民情指數

18

● 民情指數

	8/10/2020	22/10/2020	最新變化	紀錄
民情指數	61.1	56.2	▼4.9	2020年6月以來 新低
政評數值	65.8	61.2	▼4.6	2020年6月以來 新低
社評數值	57.4	53.2	▼4.2	2020年9月以來 新低

- 指數本身及兩項成份數值均以0至200顯示，100代表正常。
- 民情指數較十月上旬下跌4.9點至56.2，數字可以視為過去逾二十年來最差的1個百分比。兩個成份數值同樣視為過去逾二十年來最差的1個百分比。

調查結果 - 民情指數

19

民情指數 (按月計算)
Public Sentiment Index (monthly average)
(7/1992 - 10/2020)

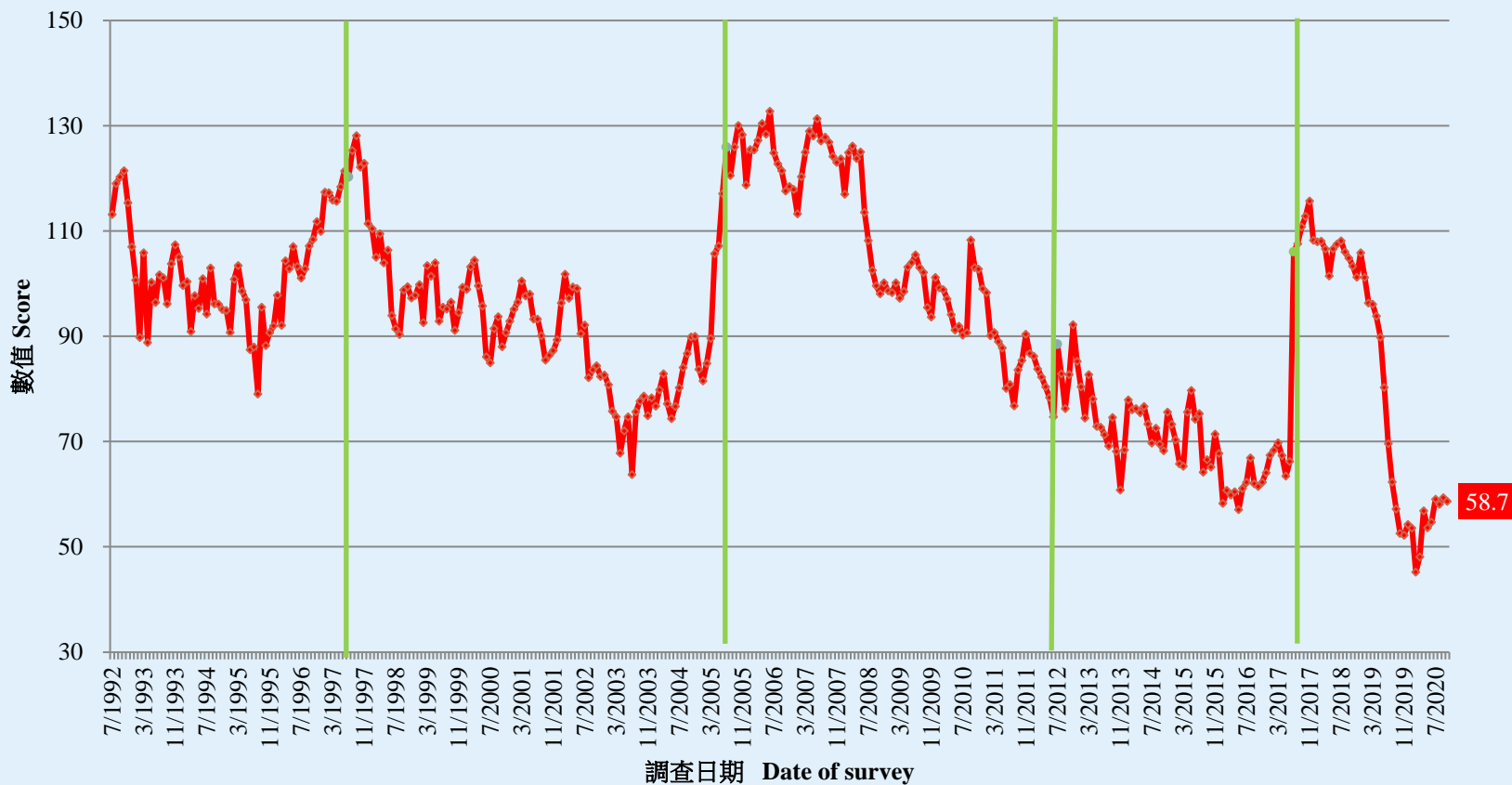

POP

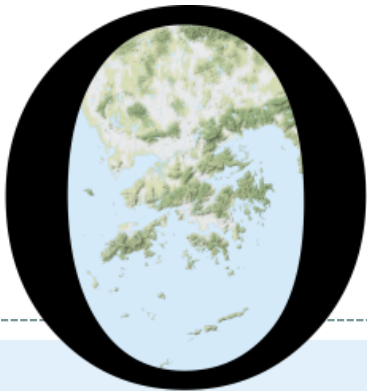

HONG KONG PUBLIC OPINION PROGRAM

HONG KONG PUBLIC OPINION RESEARCH INSTITUTE

香港民意研究所 之 香港民意研究計劃

「民主社區互助共融」社區健康計劃

疫後復常指數

結果發佈會

2020年10月27日

樣本資料 - 疫後復常指數

21

	香港民研意見群組成員
調查日期	10月19日下午3時正 至 10月26日下午3時正
調查方法	以電郵接觸群組成員，並於網上完成調查
訪問對象	十二歲或以上的香港市民
總成功樣本	9,331
回應比率	8.8%
抽樣誤差	95%置信水平，百分比誤差+/-1%
加權方法	按照1) 政府統計處提供的全港人口年齡及性別分佈統計數字、各區議會人口數字；2) 選舉事務處提供的區議會選舉結果；3) 常規調查中的特首評分分佈數字，以「反覆多重加權法」作出調整。

調查結果 - 疫後復常指數

22

公佈日期	<u>13/10</u>	<u>14/10</u>	<u>15/10</u>	<u>16/10</u>	<u>17/10</u>	<u>18/10</u>	<u>19/10</u>	<u>20/10</u>	<u>21/10</u>	<u>22/10</u>	<u>23/10</u>	<u>24/10</u>	<u>25/10</u>	<u>26/10</u>	<u>27/10</u>
輸入個案(昨日)	6	4	0	8	6	17	2	14	4	7	10	4	4	5	8
本地個案(昨日)	5	4	0	4	1	0	2	1	1	1	1	0	1	1	0
PEGRI 疫後復聚指數	17.0	34.6	61.1	14.7	34.0	33.1	34.6	15.4	33.9	30.6	18.0	51.2	35.1	31.2	50.8

調查結果 - 疫後復常指數

23

